

MONITOR DE ACTIVIDADES ECONÓMICAS

NOVIEMBRE 2022



RECONQUISTA
TODOS JUNTOS

MONITOR DE ACTIVIDADES ECONÓMICAS

Un principio básico de la administración (tanto pública como privada) es que lo que no puede medirse, no puede gestionarse y mucho menos mejorarse.

Presentamos esta información a los fines de que pueda visualizarse en gráficos la evolución del sector comercial y de servicios a través del tiempo e iremos introduciendo otros mecanismos de información y posterior presentación de los mismos.



Altas y bajas totales NOVIEMBRE

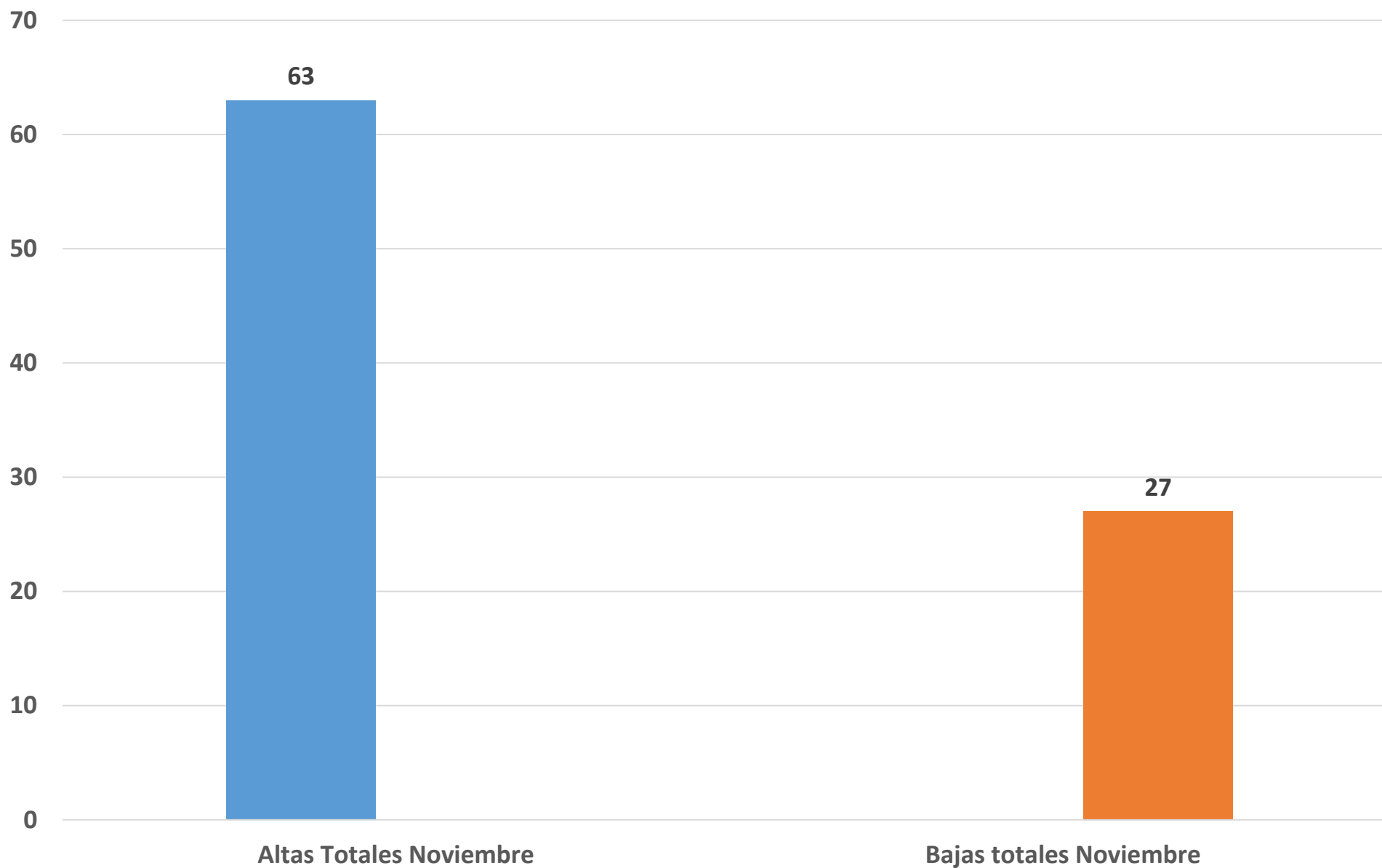

Altas y bajas totales

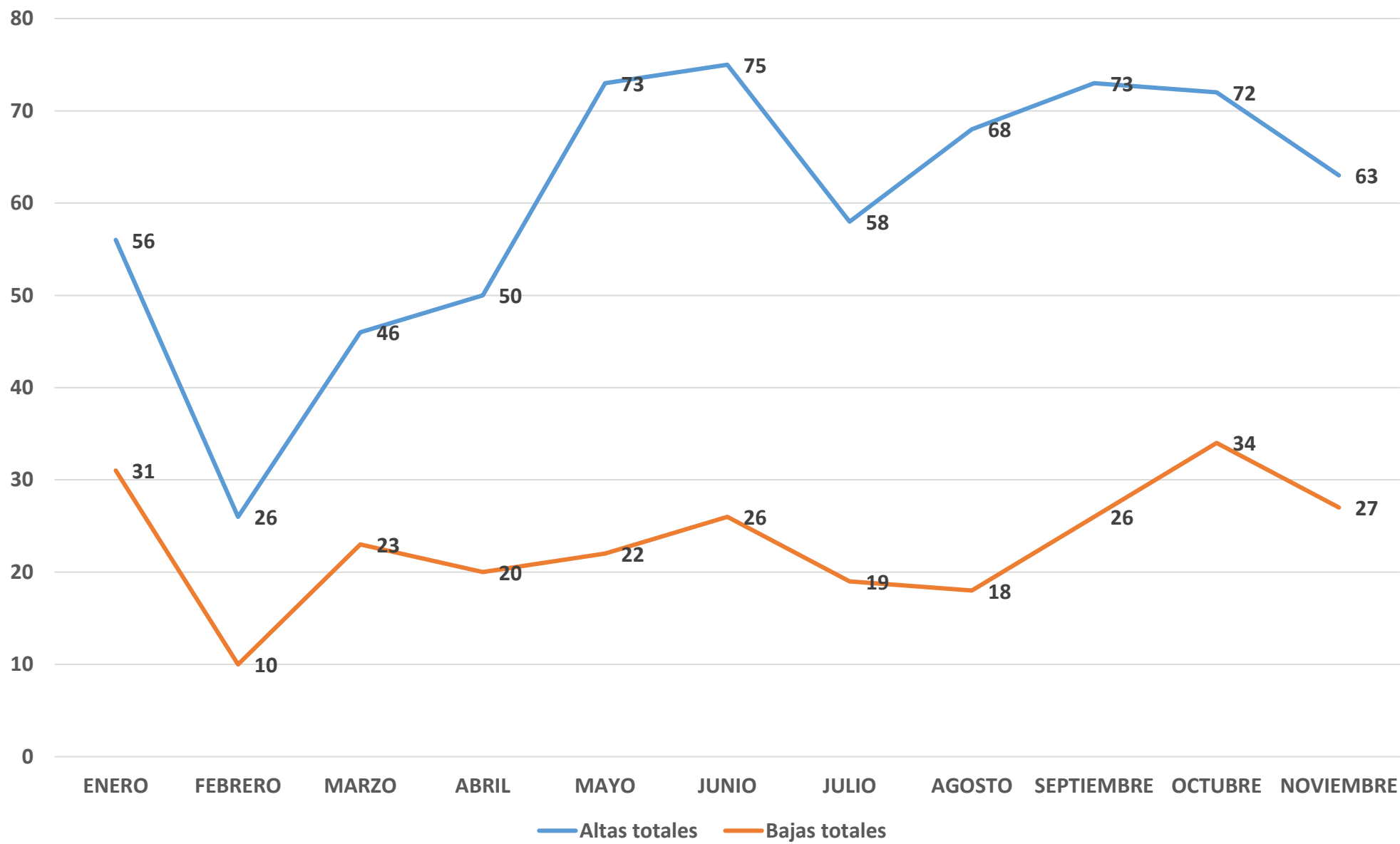

Altas y bajas NOVIEMBRE 2022

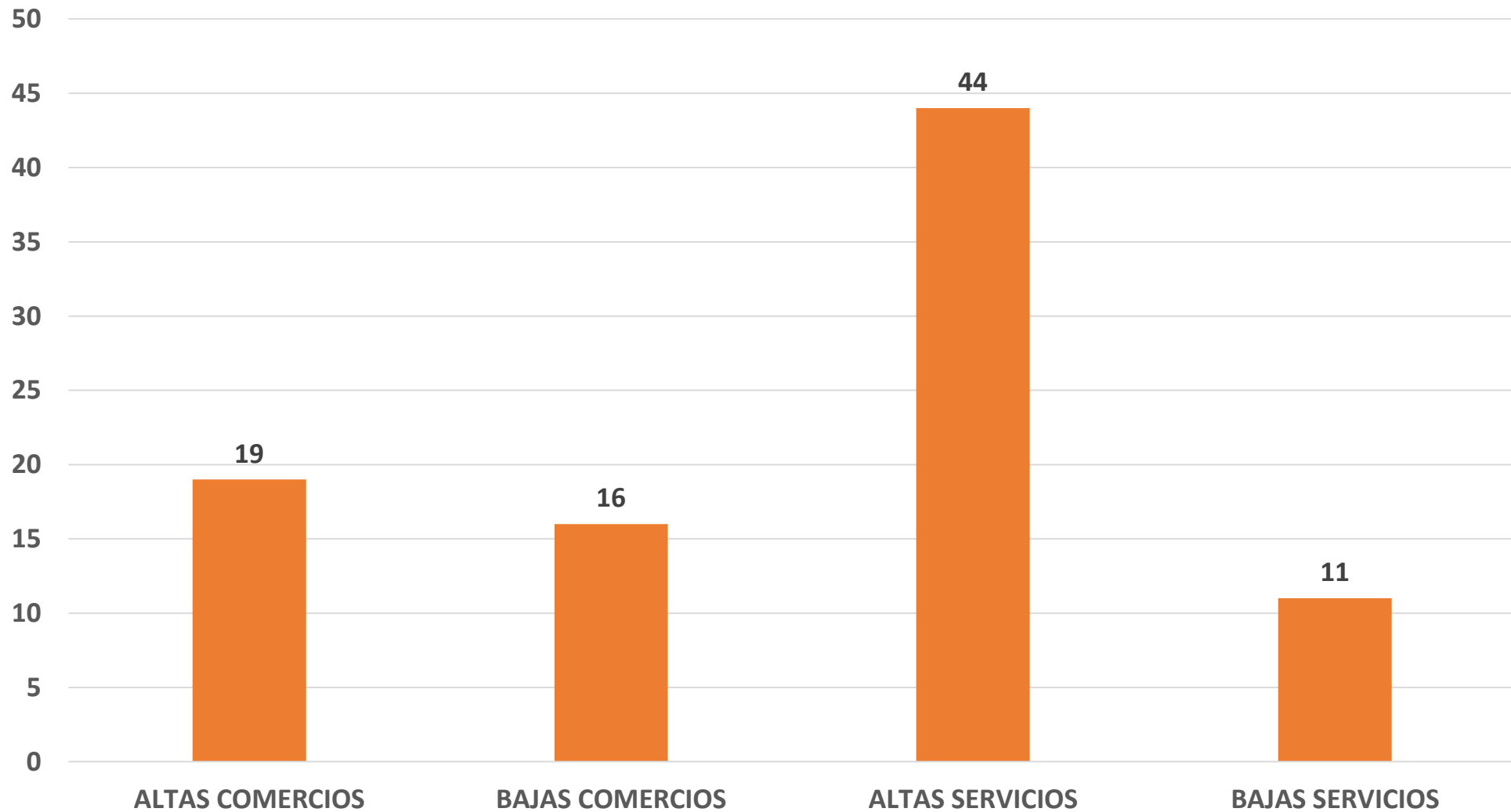

- Relación entre alta y bajas de comercios: 2,1
- Relación entre alta y bajas de servicios: 3,0



ALTAS DE COMERCIOS POR RUBRO

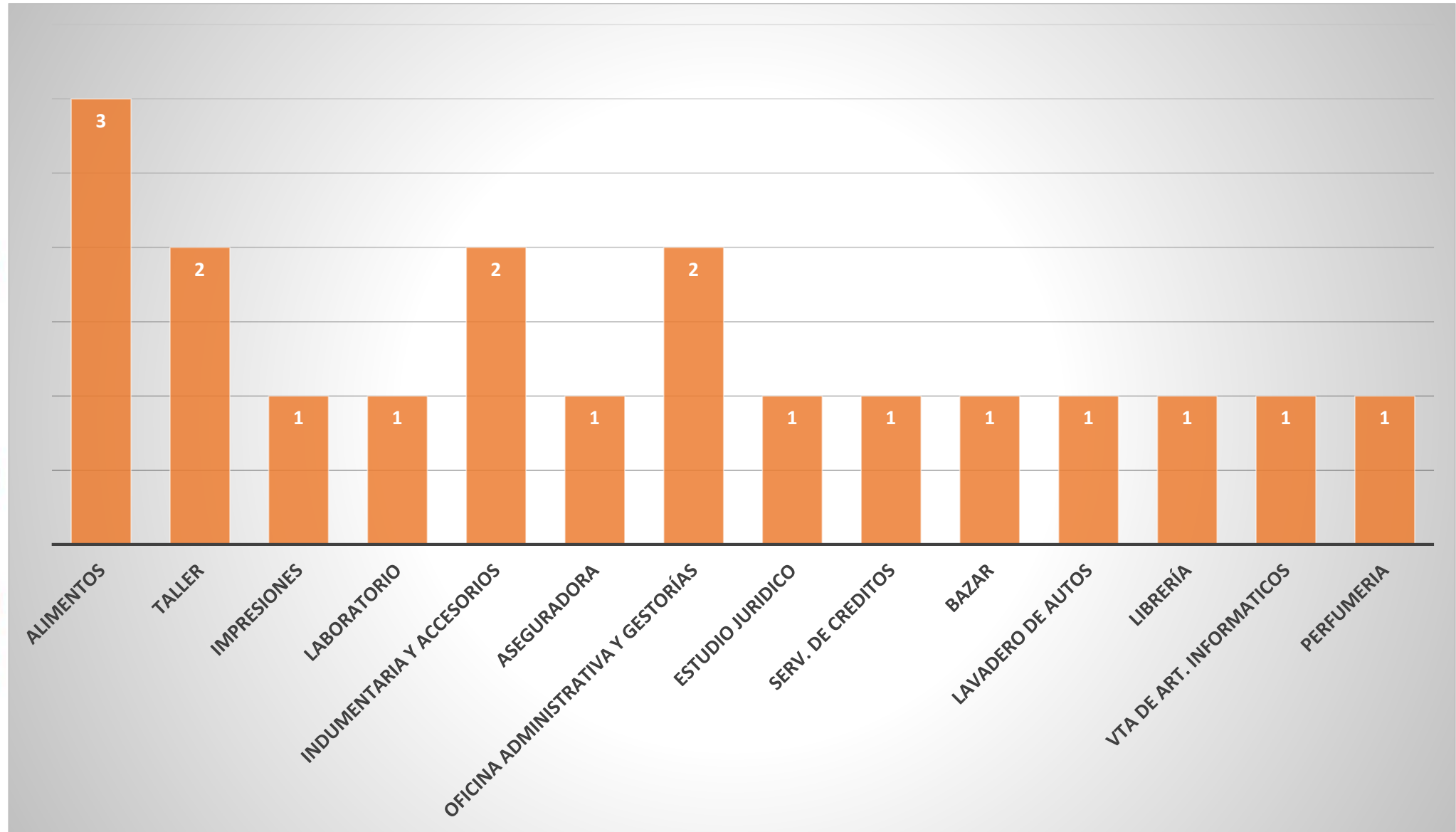

Evolución mensual de actividad comercial

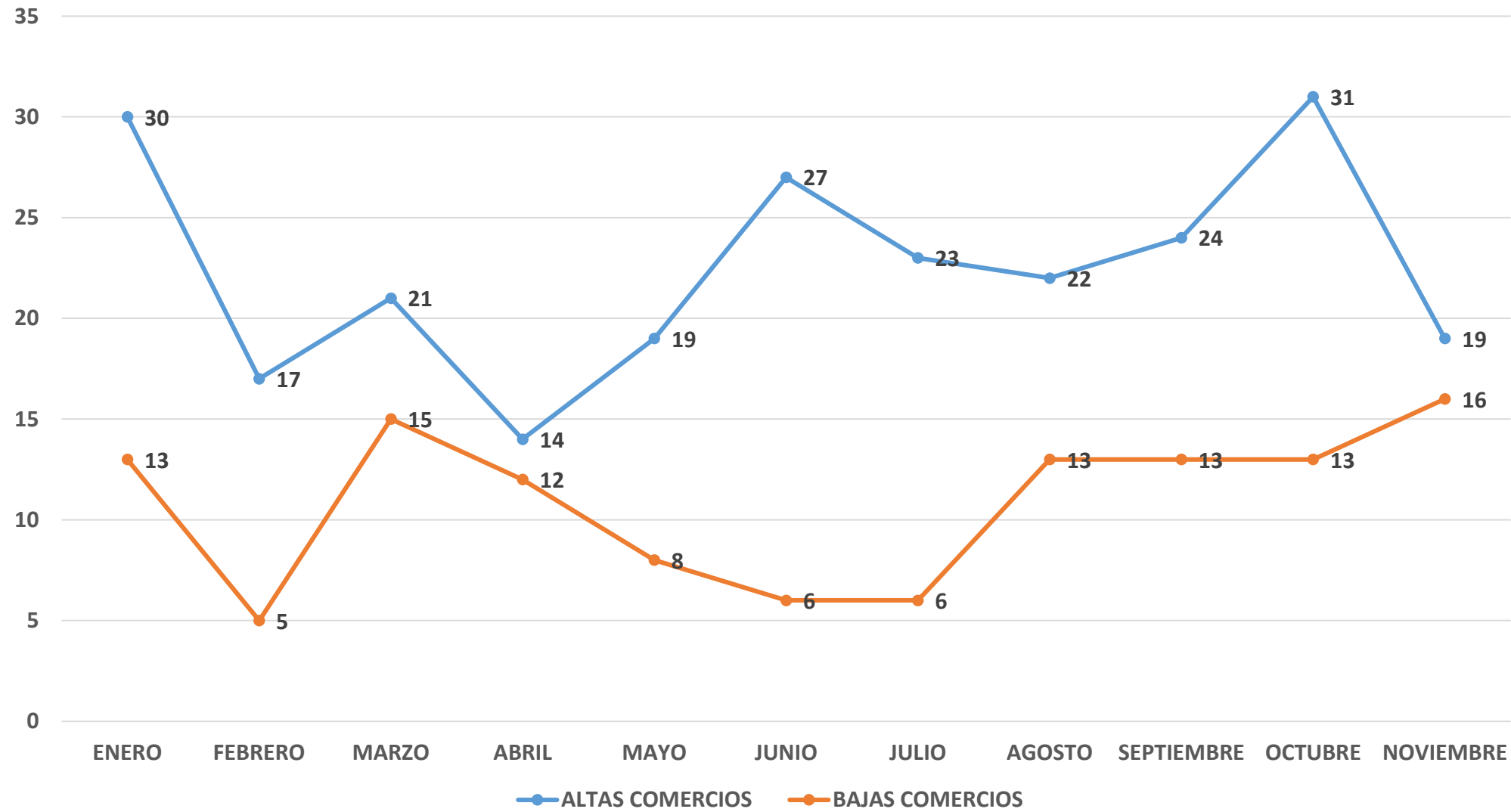

○ A lo largo del 2022 llevan abiertos **247 comercios**, mientras que los cierres se sitúan en **120**



Evolución actividad económica

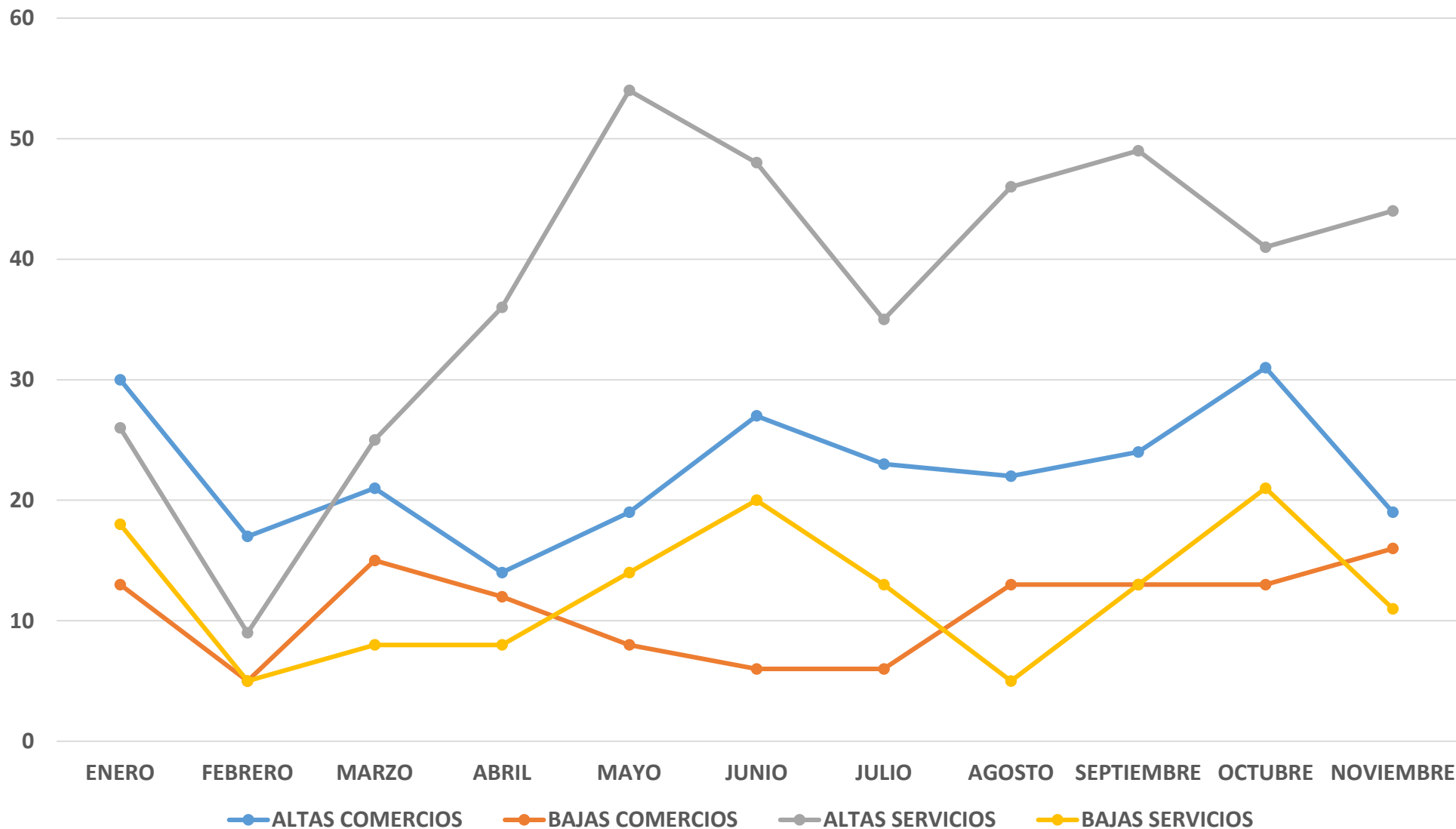

- En lo que va de 2022 se han habilitado **413 prestadores de servicios**, mientras que 136 se han dado de baja

